2026

언제나 든든한 혜택지도

소공·회현·명동·필동

※ 중구청 홈페이지 및 블로그에서 전체 리플릿을 확인할 수 있습니다.

우리 동네 특성에 맞는 맞춤 혜택을 알려드립니다!



우리 동에 대해 알아볼까요?

활기 속에 따뜻함이 머무는 동네!

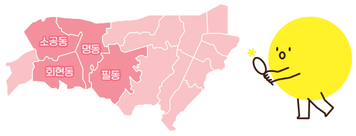

중년이니까, 오늘도 **도심**에서 빛난다! **소공동, 필동**
도심의 품격을 채우는 **실버라이프 회현동, 명동**

65세 이상 비율 25~30%
중구 평균보다 높아요

중장년층 중심 거주 구조
소공동은 중장년, 학년기 인구 비율이 높아요

복지 수요 집중
돌봄·복지 서비스가 필요한 도심형 지역이에요

1~2인 가구 중심
혼자 사는 분도 많아요

오늘도 주민 곁에! 언제나 든든한 내편중구 시리즈

가는 길은 **편리하게**, 먼 길도 **걱정없이!**

법률! 세금! 해결해줘, 내 편 중구~

중구 공공시설셔틀버스 언제나 든든한 내편중구버스

이용대상 : 교통약자 및 공공시설 이용자 누구나 (거주지 제한 없음, 무료)
운행대상
- 중구에서 설립·운영·관리하는 공공시설
- 교육·문화·예술·체육시설, 보건소, 공공·작은도서관
- 구청, 동 주민센터, 충무아트홀, 문화·체육센터
- 남산자락숲길, 훈련원공원, 손기정체육공원 등 주요 공원

※ 운행노선 및 운행시간은 앱 또는 온라인 안내사이트에서 확인해주세요.

내편중구버스 안내사이트

문 의 처 : 교통행정과 ☎ 02-3396-6203

언제나 든든한 내편중구버스 앱 이용방법

이용방법
① 내편중구버스 앱에서 탑승권(QR코드) 발급
② 승차시 단말기에 접촉

앱 다운로드 방법
구글플레이스토어, 앱스토어에서 '내편중구버스' 검색 후 다운로드

언제나 든든한 내편중구버스 앱 다운로드

중구 어르신 교통비 지원 확대 중구민only

대 상 : 중구 거주 65세 이상 어르신
지원내용 : 수도권 시내·마을·M버스, 서울 택시 이용 교통비 실비지원(월 5만원 이내)
신청방법 : 온라인 신청(중구 어르신 교통비 지원 서비스), 거주지 동주민센터 방문
문 의 처 : 어르신 교통비 콜센터 ☎ 1644-9208

찾아가는 언제나 든든한 내편중구변호사 (무료법률상담) 확대

대 상 : 중구민(거주자 및 생활주민)
지원내용
- 주민생활에 관련된 행정·민사·형사·가사 등 각종 법률문제 해결을 위한 법률상담 서비스 제공
- 내편중구변호사와 1:1로 대면 및 전화 상담 진행
- 1인당 상담시간 30분

상담장소 : 중구청 별관 4층 내편중구변호사 상담실
일 시 : 매주 월요일 14:00~17:00
※마지막주 18:30~20:30
신청방법 : 전화예약 및 AI내편중구, 홈페이지 온라인 예약
문 의 처 : 기획예산과 ☎ 02-3396-4934

안내 바로가기

찾아가는 언제나 든든한 내편중구세무사 확대

대 상 : 중구민 및 중구 생활권자
지원내용 : 국세 및 지방세 등 평소 궁금했던 세금문제에 대한 1:1 상담
- 상담횟수 : 2개월마다 1회 진행
- 상담시간 : 20분

상담장소 : 관내 주민센터 내 커뮤니티 공간
신청방법 : 세무관리과 방문 및 전화예약
문 의 처 : 세무관리과 ☎ 02-3396-5103

언제나 든든한 내편중구야간세무상담 확대

대 상 : 중구민 및 중구생활권자 누구나 무료상담
지원내용 : 생활 속 풀리지 않는 국세 및 지방세 상담
상담일시 : 매주 수요일 저녁 6~8시 (중구청 1층 작은도서관)
신청방법 : 전화 및 홈페이지 신청
문 의 처 : 지방소득세과 ☎ 02-3396-5221

야간세무 상담실 신청하기

맞춤형 서비스 안내

중장년

중구 일자리플러스센터

위 치 : 중구 창경궁로17(중구청 별관1층)
대 상 : 만 18세 이상 구인 구직자
지원내용 : ① 구인구직 등록
② 취업정보 제공
③ 맞춤형 취업 연계
이용방법 : (방문 및 전화상담) 중구 일자리플러스센터
문 의 처 : 중구 일자리플러스센터 ☎ 02-3396-5694~6

중장년 구민맞춤형 취업교육과정 개설·운영 확대

대 상 : 취업을 원하는 만 40세 이상 중구민
지원내용 : 직종별 직무교육 및 구인 구직자 면접 기회 제공
개설과정 : 병원동행매니저 양성과정, 청소전문가 양성과정, 경비원 신임교육, 중장년 디지털 매장 실무인력 양성과정
신청방법 : (온라인) 중구청 홈페이지
(방 문) 중구 일자리플러스센터
문 의 처 : 일자리경제과 ☎ 02-3396-5684

중장년 특화 호텔·관광·외식업 일자리 사업

대 상 : 호텔·관광·외식업에 취업을 희망하는 구민 (중장년 우선 선발)
지원내용 : ① 취업 지원 기본교육
② 호텔·관광·외식업 전문교육 운영
③ 구인&구직매칭데이(현장면접) 기회 제공
신청방법 : (온라인) 중구청 홈페이지
(방 문) 일자리경제과 방문
문 의 처 : 일자리경제과
☎ 02-3396-5274, 5276

신청 바로가기

50+중장년 지원 사업 중구민only

대 상 : 만 50~64세 중구민
지원내용 : 라인댄스, 여행영어 등 무료 평생교육 프로그램 운영
신청방법 : 복지관 방문 신청 및 전화 (☎ 02-2231-1876~9 (내선1번))
문 의 처 : 복지정책과 ☎ 02-3396-5303
신당종합사회복지관 ☎ 02-2231-1876

신청 바로가기

어르신

중구 어르신 영양더하기 사업 중구민only

대 상 : 중구 거주 만 65세 이상 기초생활수급, 차상위, 기초연금 수급자
지원내용 : 월 10만원 포인트 지급
신청방법 : (방문) 거주지 동주민센터
※ 바우처카드는 관내 우리은행 영업점에서 신청
문 의 처 : 어르신장애인복지과 ☎ 02-3396-5365

중구 시니어클럽 중구민only

위 치 : 퇴계로80길 52, 2층
대 상 : 중구 거주 65세 이상 어르신 (일부사업 60세 이상)
지원내용 : 어르신 일자리 개발·지원, 창업 육성, 일자리 교육 및 상담
문 의 처 : 어르신장애인복지과 ☎ 02-3396-5362
중구시니어클럽 ☎ 02-2235-3566

어르신 헬스케어센터 중구민only

대 상 : 중구 거주 65세 이상 어르신
지원내용 : 목욕탕 및 건강증진실
신청방법 : (여성) 매월 20일부터
(남성) 매월 21일부터
전화(우선), 현장접수 후 이용
문 의 처 : 어르신헬스케어센터 ☎ 02-6956-3518

안내 바로가기

시니어건강센터 청바지 학교 중구민only

대 상 : 중구 거주 만 65세 이상 어르신
지원내용 : 인지·정서·사회·신체적 기능을 높여주는 '어르신 건강증진 프로그램' 운영
신청방법 : (방문 및 전화) 중구보건소 지역보건과
문 의 처 : 지역보건과 ☎ 02-3396-6474

치매 관리 사업 중구민only

대 상 : 만 60세 이상 중구민 치매 환자와 가족 등
지원내용 : 치매조기검진, 저소득층 치매검사비 및 의료비 지원, 대상자별 사례관리서비스 등
신청방법 : 전화 또는 치매안심센터 방문 신청
문 의 처 : 지역보건과 ☎ 02-3396-6473
치매안심센터 ☎ 02-2238-3400



※ 더 많은 정보는 뒷면에서 확인할 수 있습니다.



언제나 든든한 내편중구 우리 동네 이모저모

살맛 나는 동네를 만드는 내 편!
전통시장·골목형상점가

남대문시장 남대문시장4길 21 일대
삼익패션타운 남대문시장8길 7
숭례문수입상가 소월로 3
자유상가 남대문로 36
필동 골목형상점가 필동로 19 일대
명동남산골 골목형상점가 퇴계로20길 18 일대
남대문로 골목형상점가 남대문로 2-26 일대
퇴계로 골목형상점가 퇴계로 45-6 일대

즐겁고 활기찬 하루를 책임지는 내 편!
문화체육시설

명동아트브리즈
남대문로 52-20
중구문화원
청계천로 86
회현체육센터
퇴계로12길 78

일상에 여유를 더해주는 내 편!
공원

순화문화공원 순화동 216-2
정동공원 정동길 21-18
배재어린이공원 정동 34-31

든든하게 지켜주는 내 편!
복지시설

구립중구노인요양센터 필동로 96

함께 배우고 나누는 내 편!
동주민센터

중구 자치회관 프로그램

동별 프로그램 확인하기



언제나 든든한 내편중구

ALL PAPERS

내 마음을 움직인 복합문화예술 감동의 장르

중구의 다 담은 정보북 안내!

2026

언제나 든든한 혜택지도

장충·광희·을지로·황학동

※ 중구청 홈페이지 및 블로그에서 전체 리플릿을 확인할 수 있습니다.

우리 동네 특성에 맞는 맞춤 혜택을 알려드립니다!

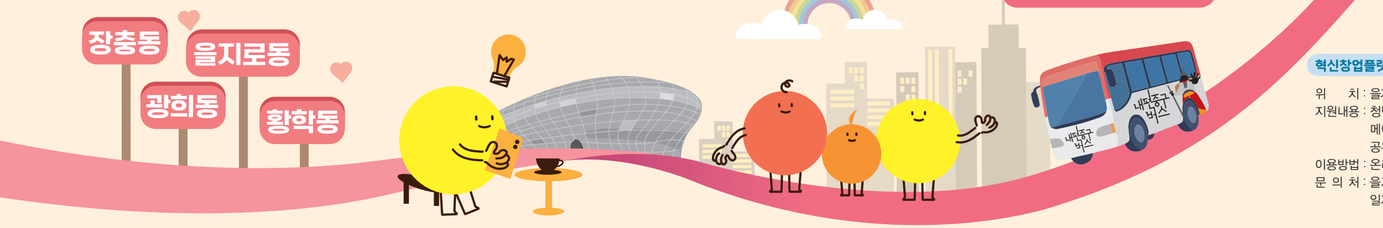

우리 동에 대해 알아볼까요?

젊고 다채로운 에너지가 모였다~



젊음! 활기! 우리가 주인공~ **장충동, 을지로동**

다르지만 특별한 우리 모두 내 편! **광희동, 황학동**



외국인 비율 **20~25%**

다문화 주거·상권 복합지역이에요



청년 20~30대 비율 **35~41%**

창업·취업·커뮤니티 공간 수요가 높은 지역이랍니다



1인가구 비율 **60~74%**

을지로엔 1인가구지원센터도 생겼어요



젊은 감성이 살아 있는 골목 상권

을지로에서 나만의 취향을 만나보세요

오늘도 주민 곁에! 언제나 든든한 내편중구 시리즈

가는 길은 **편리하게**, 먼 길도 **걱정없이!**

중구 공공시설셔틀버스 언제나 든든한 내편중구버스

이용대상 : 교통약자 및 공공시설 이용자 누구나 (거주지 제한 없음, 무료)

운행대상
- 중구에서 설립·운영·관리하는 공공시설
- 교육·문화·예술·체육시설, 보건소, 공공·작은도서관
- 구청, 동 주민센터, 충무아트홀, 문화·체육센터
- 남산자락숲길, 훈련원공원, 손기정체육공원 등 주요 공원

※ 운행노선 및 운행시간은 앱 또는 온라인 안내사이트에서 확인해주세요.

내편중구버스 안내사이트

문 의 처 : 교통행정과 ☎ 02-3396-6203

언제나 든든한 내편중구버스 앱 이용방법

이용방법

① 내편중구버스 앱에서 탑승권(QR코드) 발급
② 승차시 단말기에 접촉

앱 다운로드 방법

구글플레이스토어, 앱스토어에서 '내편중구버스' 검색 후 다운로드

내편중구버스 앱 다운로드

중구 어르신 교통비 지원 확대 중구민only

대 상 : 중구 거주 65세 이상 어르신
지원내용 : 수도권 시내·마을·M버스, 서울 택시 이용 교통비 실비지원(월 5만원 이내)
신청방법 : 온라인 신청(중구 어르신 교통비 지원 서비스), 거주지 동주민센터 방문
문 의 처 : 어르신 교통비 콜센터 ☎ 1644-9208

법률! 세금! 해결해줘, **내 편 중구~**

언제나 든든한 내편중구변호사 (무료법률상담) 확대

대 상 : 중구민(거주자 및 생활주민)
지원내용
- 주민생활에 관련된 행정·민사·형사·가사 등 각종 법률문제 해결을 위한 법률상담 서비스 제공
- 내편중구변호사와 1:1로 대면 및 전화 상담 진행
- 1인당 상담시간 30분

상담장소 : 중구청 별관 4층 내편중구변호사 상담실
일 시 : 매주 월요일 14:00~17:00 ※마지막주 18:30~20:30
신청방법 : 전화예약 및 AI내편중구, 홈페이지 온라인 예약
문 의 처 : 기획예산과 ☎ 02-3396-4934

안내 바로가기

찾아가는 언제나 든든한 내편중구세무사 확대

대 상 : 중구민 및 중구 생활권자
지원내용 : 국세 및 지방세 등 평소 궁금했던 세금문제에 대한 1:1 상담
- 상담횟수 : 2개월마다 1회 진행
- 상담시간 : 20분

상담장소 : 관내 주민센터 내 커뮤니티 공간
신청방법 : 세무관리과 방문 및 전화예약
문 의 처 : 세무관리과 ☎ 02-3396-5103

언제나 든든한 내편중구야간세무상담 확대

대 상 : 중구민 및 중구생활권자 누구나 무료상담
지원내용 : 생활 속 풀리지 않는 국세 및 지방세 상담
상담일시 : 매주 수요일 저녁 6~8시 (중구청 1층 작은도서관)
신청방법 : 전화 및 홈페이지 신청
문 의 처 : 지방소득세과 ☎ 02-3396-5221

야간세무 상담실 신청하기

맞춤형 서비스 안내

청년

혁신창업플랫폼 을지유니크팩토리

위 치 : 을지로 170(을지트윈타워 지하 2층)
지원내용 : 청년역량강화교육, 메이커스페이스 운영, 공유공간 제공 등
이용방법 : 온라인 사전예약(을지유니크팩토리)
문 의 처 : 을지유니크팩토리 ☎ 070-4266-5500 일자리경제과 ☎ 02-3396-5283

신청 바로가기

청년성장프로젝트(청년카페)

대 상 : 만 19~39세 청년
위 치 : 을지로 170(을지트윈타워 지하 2층)
지원내용 : 취업 역량강화(자기소개서, 면접 등), 취미 클래스, 네트워킹, 집단심리상담, 경력 재설계 등
문 의 처 : 일자리경제과 ☎ 02-3396-5283

안내 바로가기

중구 청년센터 신규

위 치 : 소공동 행정복합청사(서소문동 122) 8층 ※ 2026. 3. 개관(예정)
대 상 : 만 19~39세 중구민 및 중구 생활권자
사업내용 : 오픈라운지 제공, 종합상담, 정책 연계, 네트워크 지원, 특화프로그램 운영
문 의 처 : 일자리경제과 ☎ 02-3396-5283

전세보증금 반환보증 보증료 지원

서울시 거주 전세보증금 반환보증가입자
전세보증금 3억원 이하,
연소득 기준 이하(청년 5천만원, 신혼부부 7.5천만원, 청년 외 6천만원) 무주택 임차인

안내 바로가기

지원내용 : 신청일 기준 보증료율이 유효한 보증료 최대 40만원 지원
신청방법 : (온라인) 정부24, (방문) 중구청 주택과
문 의 처 : 주택과 ☎ 02-3396-5702

1인 가구·외국인·다문화

1인가구 전월세 안심계약 도움 서비스

대 상 : 중구 거주 또는 거주 예정인 1인가구 (독립가구 예정인 경우 포함)
사업내용 : 전·월세 계약 상담, 매물 확인 및 계약체결 시 동행 등
운영시간 : 월, 목 13:30~17:30 (주 2회)
신청방법 : 서울시 1인가구포털(1in.seoul.go.kr) 또는 유선·방문 신청
문 의 처 : 복지정책과 ☎ 02-3396-5343

중구1인가구지원센터 운영 신규

위 치 : 중구 을지로 117, 을지누리센터 10층
※ 대표번호 : ☎ 02-6953-1299(1인가구)
대 상 : 중구민, 생활권자 1인가구(만 19~64세)
운영시간 : 화~금 10~21시, 토 10~19시
공간구성 : 공유라운지, 상담실, 커뮤니티실, 프로그램실, 공유주방
주요내용 : 1인가구 맞춤형 프로그램 운영(상담, 여가·문화, 사회적관계망 등), 1인가구 종합정보 제공 등
※ 중구민의 경우 누구나 라운지 이용 및 공구 대여 가능
문 의 처 : 복지정책과 ☎ 02-3396-5342

안내 바로가기

글로벌 중구톡(구정홍보 문자서비스) 신규

글로벌 중구톡
중구 소식과 유용한 생활정보를 제공받을 수 있는 문자서비스로 주민의 알 권리와 삶의 질 향상에 기여하는 온라인 소통 창구

신청 바로가기

대 상 : 중구에 생활 또는 거주하는 외국인
신청방법 : 신청폼 작성 또는 중구청·동주민센터 방문
문 의 처 : 자치행정과 ☎ 02-3396-4597(또는 4563)

중구가족센터 다문화가족 지원

함께 만드는 행복한 중구! 다문화가족, 국내 거주 외국인을 위한 다양한 프로그램 운영
다문화가족 초기 정착 지원, 결혼이민자 취업 및 통·번역 지원, 한국생활 지원을 위한 한국어교육, 다문화가족 자녀 언어발달지원, 다문화가족 사례관리 등

신청 바로가기

신청방법 : 중구가족센터 프로그램 온·오프라인 신청
문 의 처 : 가족정책과 ☎ 02-3396-5433 중구가족센터 ☎ 02-2279-3891



※ 더 많은 정보는 뒷면에서 확인할 수 있습니다.



언제나 든든한 내편중구 우리 동네 이모저모

살맛 나는 동네를 만드는 내 편!

전통시장·골목형상점가

서울중앙시장 퇴계로85길 36
신중앙시장 퇴계로85길 36 일대
황학시장 퇴계로87길 일대
을지명보 골목형상점가 마른내로2길 일대
장충남소영길 골목형상점가 동호로24길 27-3 ~ 장충단로7길 32 일대
충무로 골목형상점가 충무로2길 일대

즐겁고 활기찬 하루를 책임지는 내 편!

문화·체육시설

인현이음 퇴계로41길 30, 3층
을지유니크팩토리 을지로 170 B2층
쓰레기연구소 새롬 퇴계로52길 12
장충문화체육센터 퇴계로50길 59
훈련원공원종합체육관 을지로 227

일상에 여유를 더해주는 내 편!

공원·놀이시설

묵정어린이공원 충무로5가 21
훈련원공원 을지로 227
노리몽땅 장충점 장충단로6길 57-6
노리몽땅 을지로점 을지로27가길 24
언제나 튼튼센터 을지로 117, 을지누리센터 9층
※ 2026.3월 개소

든든하게 지켜주는 내 편!

복지·일자리지원시설

중구자원봉사센터 을지로 117, 을지누리센터 7층
중구1인가구지원센터 을지로 117, 을지누리센터 10층
중구장애인가족지원센터 을지로39길 40, 지하1~지상1층
중구 일자리플러스센터 창경궁로 17, 중구청 별관 1층

함께 배우고 나누는 내 편!

동주민센터

중구 자치회관 프로그램

중구 자치회관 프로그램

2026

언제나 든든한 혜택지도

동별로 살펴보는
우리 동네 맞춤 혜택가이드!



언제나 든든한 내편중구

ALL 편중구

내 마음을 알아주는 동네 맞춤 혜택

중구의 다양한 정책을 한눈에 확인하세요!

2026

언제나 든든한 혜택지도

청구·동화·중림동

우리 동네 특성에 맞는 맞춤 혜택을 알려드립니다!

※ 중구청 홈페이지 및 블로그에서 전체 리플릿을 확인할 수 있습니다.

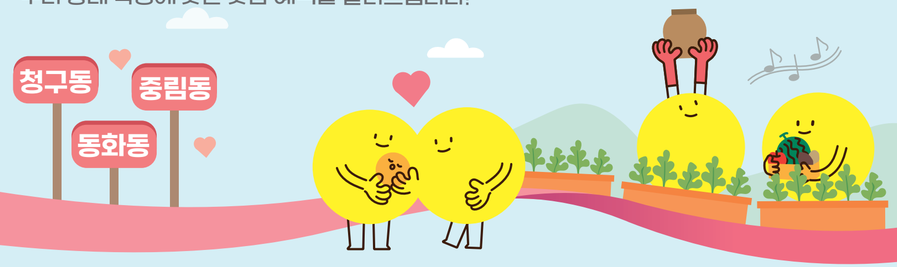



우리 동에 대해 알아볼까요?

이웃간 정이 싹트고, 가족의 웃음이 쏟아지는!



아이 키우기 좋은 행복한 동네
청구동, 동화동, 중림동



세대당 인구 수 **2.3명 이상**

가족·복합세대 중심 주거지역이랍니다



장기거주율 **65~70%**

문화·체육시설, 보육시설, 생활편의시설 등 고루 풍부해요



아동·청소년 비율 **16~18%**
(중구 내 상위권)

아이들이 많아 보육 수요가 높아요



영유아 인구 수 **1위**

중림동은 임산부, 영유아가 특히 많아요

오늘도 주민 곁에! 언제나 든든한 내편중구 시리즈

가는 길은 편리하게, 먼 길도 걱정없이!

중구 공공시설셔틀버스 언제나 든든한 내편중구버스

이용대상 : 교통약자 및 공공시설 이용자 누구나 (거주지 제한 없음, 무료)

운행대상
- 중구에서 설립·운영·관리하는 공공시설
- 교육·문화·예술·체육시설, 보건소, 공공·작은도서관
- 구청, 동 주민센터, 충무아트홀, 문화·체육센터
- 남산자락숲길, 훈련원공원, 손기정체육공원 등 주요 공원

※ 운행노선 및 운행시간은 앱 또는 온라인 안내사이트에서 확인해주세요.

내편중구버스 안내사이트

문 의 처 : 교통행정과 ☎ 02-3396-6203

언제나 든든한 내편중구버스 앱 이용방법

이용방법

① 내편중구버스 앱에서 탑승권(QR코드) 발급
② 승차시 단말기에 접촉

앱 다운로드 방법

구글플레이스토어, 앱스토어에서 '내편중구버스' 검색 후 다운로드

언제나 든든한 내편중구버스

내편중구버스 앱 다운로드

중구 어르신 교통비 지원 확대 중구민only

대 상 : 중구 거주 65세 이상 어르신
지원내용 : 수도권 시내·마을·M버스, 서울 택시 이용 교통비 실비지원(월 5만원 이내)
신청방법 : 온라인 신청(중구 어르신 교통비 지원 서비스), 거주지 동주민센터 방문
문 의 처 : 어르신 교통비 콜센터 ☎ 1644-9208

법률! 세금! 해결해줘, 내 편 중구~

언제나 든든한 내편중구변호사 (무료법률상담) 확대

대 상 : 중구민(거주자 및 생활주민)
지원내용
- 주민생활에 관련된 행정·민사·형사·가사 등 각종 법률문제 해결을 위한 법률상담 서비스 제공
- 내편중구변호사와 1:1로 대면 및 전화 상담 진행
- 1인당 상담시간 30분

상담장소 : 중구청 별관 4층 내편중구변호사 상담실
일 시 : 매주 월요일 14:00~17:00
※마지막주 18:30~20:30
신청방법 : 전화예약 및 AI내편중구, 홈페이지 온라인 예약
문 의 처 : 기획예산과 ☎ 02-3396-4934

안내 바로가기

찾아가는 언제나 든든한 내편중구세무사 확대

대 상 : 중구민 및 중구 생활권자
지원내용 : 국세 및 지방세 등 평소 궁금했던 세금문제에 대한 1:1 상담
- 상담횟수 : 2개월마다 1회 진행
- 상담시간 : 20분

상담장소 : 관내 주민센터 내 커뮤니티 공간
신청방법 : 세무관리과 방문 및 전화예약
문 의 처 : 세무관리과 ☎ 02-3396-5103

언제나 든든한 내편중구야간세무상담 확대

대 상 : 중구민 및 중구생활권자 누구나 무료상담
지원내용 : 생활 속 풀리지 않는 국세 및 지방세 상담
상담일시 : 매주 수요일 저녁 6~8시 (중구청 1층 작은도서관)
신청방법 : 전화 및 홈페이지 신청
문 의 처 : 지방소득세과 ☎ 02-3396-5221

야간세무 상담실 신청하기

맞춤형 서비스 안내

임신·출산·영유아

중구형 산후조리비용 지원 확대 중구민only

대 상 : 신청일 기준 중구 거주 출산 산모
지원내용 : 150만원(현금 50만원, 바우처 100만원)
신청방법 : 출산일로부터 60일 이내 동주민센터 방문
문 의 처 : 지역보건과 ☎ 02-3396-5678

중구 임신부 백일해 접종 지원 신규 중구민only

대 상 : 임신 27~36주 중구 거주 임신부 및 배우자
지원내용 : 임신부 및 배우자 백일해 무료 예방접종
신청방법 : 중구보건소 1층 예방접종실
문 의 처 : 지역보건과 ☎ 02-3396-6496

출산양육지원금 중구민only

대 상 : 출생일 기준 12개월 이상 거주 중구민

첫째	둘째	셋째	넷째	다섯째
100만원	200만원	300만원	500만원	1,000만원

신청방법 : (온라인) 정부24 (방문) 동주민센터
문 의 처 : 가족정책과 ☎ 02-3396-5434

서울형 키즈카페 노리몽땅 운영 확대

위 치 : 노리몽땅 중림점(중구 서소문로6길 16, 1층)
노리몽땅 신당점(중구 다산로33길 3, 2층)
노리몽땅 장충점(중구 장충단로6길 57-6)
노리몽땅 을지로점(중구 을지로27가길 24)
대 상 : 서울시 거주 미취학 영유아 가정
이용시간 : 화~일요일 09:00~18:00
이용요금 : 1인 1회 1,000원
(놀이돌봄서비스 이용시 2,000원 추가)
신청방법 : 우리동네키움포털 인터넷 예약
문 의 처 : 가족정책과 ☎ 02-3396-5412, 5416



※ 더 많은 정보는 뒷면에서 확인할 수 있습니다.

동별 남산자락숲길 5가지 코스 보기

걷고! 쉬고! 힐링하는 내 편! 남산자락숲길

청소년

중구모든아이돌봄사업 중구민only

대 상 : 방과후 돌봄이 필요한 초등학생 누구나 (중구 거주자 또는 관내 초등학생)
지원내용 : 아침&저녁 돌봄, 급식·간식 제공, 전문강사 문예체 프로그램 운영 등

학기중		방학중
학교안 돌봄교실	학교밖 돌봄센터	08:00~20:00 동일
07:30~20:00	방과후~20:00	

※ 일시돌봄 : 1인당 월 10회까지 이용 가능
각 센터에 전화하여 신청(학교밖 센터는 '우리동네키움포털'로도 신청가능)

키움포털

문 의 처 : 교육정책과 ☎ 02-3396-4882~4
중구시설관리공단 ☎ 02-2280-8510

청소년 진로체험 카드 신규

대 상 : 중구 거주 중학교 1학년, 만 13세 학교 밖 청소년(외국인 포함)
지원내용 : 20만원 포인트 충전 카드 지급 (상·하반기 각 10만원)
사 용 처 : 가맹점으로 지정된 음악·요리·댄스 학원, 서점, 영화관, 진로 체험장 등
문 의 처 : 교육정책과 ☎ 02-3396-4673

중구 금융경제교실 중구민only

대 상 : 중구 초·중·고등학생 누구나
지원내용 : 금융기관 및 전문강사 초빙강의, 체험교육 등
신청방법 : 온라인 신청(중구 교육 보육 포털) 및 관내 학교 신청
문 의 처 : 교육정책과 ☎ 02-3396-4666

중구형 진로 프로그램 중구민only

대 상 : 중구 거주자 및 관내 초·중·고등학교 학생
지원내용 : 한국잡월드, 서울대 연계 진로 튜터링, 초등입학 길라잡이, 진로역량 강화캠프 등
신청방법 : 온라인 신청(중구교육지원센터)
문 의 처 : 교육정책과 ☎ 02-3396-4667

진학상담실

대 상 : 관내 초·중·고등학교 학생 및 학부모

학생	초 - 자기주도학습 컨설팅 중 - 과목별 클리닉 고 - 1:1 입시 컨설팅	
학부모	학부모 아카데미 및 대학입시 설명회 등	

신청방법 : 온라인 신청(중구교육지원센터)
문 의 처 : 교육정책과 ☎ 02-3396-4698

대학생 멘토링 중구민only

중구 초6~고1학년 학생
서울 소재 대학(원)생과 1:1 매칭하여 온라인 학습 지원

신청방법 : 온라인(학교의 안내에 따라 신청)
문 의 처 : 교육정책과 ☎ 02-3396-4663



언제나 든든한 내편중구 우리 동네 이모저모

살맛 나는 동네를 만드는 내 편!

전통시장·골목형상점가

동화동 골목형상점가 다산로42나길 46 일대
충정로56출구 골목형상점가 서소문로 12 일대

즐겁고 활기찬 하루를 책임지는 내 편!

문화·체육·편의시설

서소문성지 역사박물관 칠패로 5
손기정기념관 손기정로 101
손기정문화체육센터 손기정로 101
대현산배수지 공원 모노레일 신당동 837-14

즐겁고 활기찬 하루를 책임지는 내 편!

도서관·교육시설

손기정어린이도서관 손기정로 101-1
손기정문화도서관 손기정로 101-3
어울림도서관 다산로38길 66-35
중구교육지원센터 다산로38길 85

일상에 여유를 더해주는 내 편!

공원·놀이시설

서소문역사공원 칠패로 5
손기정체육공원 손기정로 101
청구마을마당 신당동 333-370
청구어린이공원 다산로14길 50
노리몽땅 중림점 서소문로6길 16

든든하게 지켜주는 내 편!

복지시설

구립중림어르신데이케어센터 서소문로6길 16, 4층
신당데이케어센터 다산로25길 6
청구노인복지센터 청구로3길 69
중구발달장애인평생교육센터 서소문로6길 16, 7층
중구정신건강복지센터 서소문로6길 16
중림종합사회복지관 서소문로6길 16

함께 배우고 나누는 내 편!

동주민센터

중구 자치회관 프로그램

중구자치회관 프로그램



언제나 든든한 내편중구

ALL PEOPLE 중구

내 마음을 담은 맞춤형 혜택 안내

중구의 다 담은 정보는 어디에?

2026

언제나 든든한 혜택지도

신당·다산·약수·신당5동

※ 중구청 홈페이지 및 블로그에서 전체 리플릿을 확인할 수 있습니다.

우리 동네 특성에 맞는 맞춤 혜택을 알려드립니다!

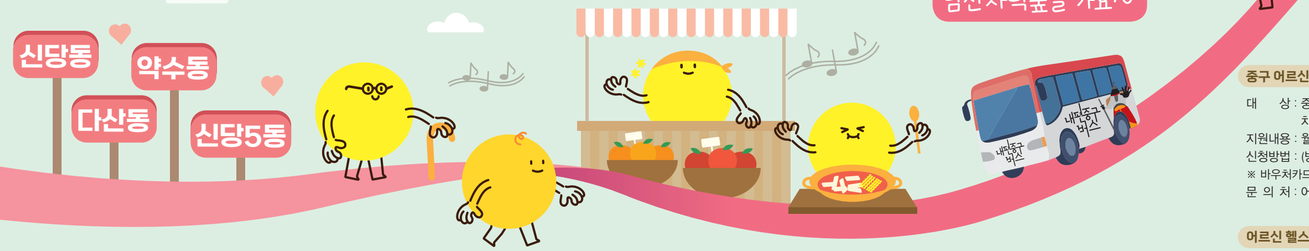

우리 동에 대해 알아볼까요?

혼자여도 좋고! 함께여도 좋다!

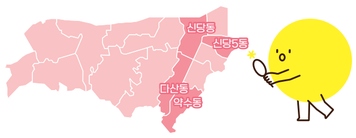

한마음으로 통하는 우리 동네는,
누구나 살기 편한 생활권!

신당동, 다산동, 약수동, 신당5동

주거 밀집 지역
공동주택 거주자도 많고 1인 가구도 많은 편이에요

생활형 편의 최고권역
전통시장, 골목형상점가가 많아 편해요

외국인 수 1위
신당동에는 많은 외국인들이 거주하고 있어요

65세 이상 비율 26~27%, 복지시설 많은 지역
건강·복지 인프라가 가장 촘촘해요

오늘도 주민 곁에! 언제나 든든한 내편중구 시리즈

가는 길은 편리하게, 먼 길도 걱정없이!

법률! 세금! 해결해줘, 내 편 중구~

중구 공공시설셔틀버스 언제나 든든한 내편중구버스

이용대상 : 교통약자 및 공공시설 이용자 누구나 (거주지 제한 없음, 무료)

운행대상
- 중구에서 설립·운영·관리하는 공공시설
- 교육·문화·예술·체육시설, 보건소, 공공·작은도서관
- 구청, 동 주민센터, 충무아트홀, 문화·체육센터
- 남산자락숲길, 훈련원공원, 손기정체육공원 등 주요 공원

※ 운행노선 및 운행시간은 앱 또는 온라인 안내사이트에서 확인해주세요.

내편중구버스 안내사이트

문 의 처 : 교통행정과 ☎ 02-3396-6203

언제나 든든한 내편중구버스 앱 이용방법

이용방법
① 내편중구버스 앱에서 탑승권(QR코드) 발급
② 승차시 단말기에 접촉

앱 다운로드 방법
구글플레이스토어, 앱스토어에서 '내편중구버스' 검색 후 다운로드

언제나 든든한 내편중구버스

내편중구버스 앱 다운로드

중구 어르신 교통비 지원 확대 중구민only

대 상 : 중구 거주 65세 이상 어르신
지원내용 : 수도권 시내·마을·M버스, 서울 택시 이용 교통비 실비지원(월 5만원 이내)
신청방법 : 온라인 신청(중구 어르신 교통비 지원 서비스), 거주지 동주민센터 방문
문 의 처 : 어르신 교통비 콜센터 ☎ 1644-9208

언제나 든든한 내편중구변호사 (무료법률상담) 확대

대 상 : 중구민(거주자 및 생활주민)
지원내용
- 주민생활에 관련된 행정·민사·형사·가사 등 각종 법률문제 해결을 위한 법률상담 서비스 제공
- 내편중구변호사와 1:1로 대면 및 전화 상담 진행
- 1인당 상담시간 30분

상담장소 : 중구청 별관 4층 내편중구변호사 상담실
일 시 : 매주 월요일 14:00~17:00
※마지막주 18:30~20:30
신청방법 : 전화예약 및 AI내편중구, 홈페이지 온라인 예약
문 의 처 : 기획예산과 ☎ 02-3396-4934

안내 바로가기

찾아가는 언제나 든든한 내편중구세무사 확대

대 상 : 중구민 및 중구 생활권자
지원내용 : 국세 및 지방세 등 평소 궁금했던 세금문제에 대한 1:1 상담
- 상담횟수 : 2개월마다 1회 진행
- 상담시간 : 20분

상담장소 : 관내 주민센터 내 커뮤니티 공간
신청방법 : 세무관리과 방문 및 전화예약
문 의 처 : 세무관리과 ☎ 02-3396-5103

중구 시니어클럽 중구민only

위 치 : 퇴계로80길 52, 2층
대 상 : 중구 거주 65세 이상 어르신 (일부사업 60세 이상)
지원내용 : 어르신 일자리 개발·지원, 창업 육성, 일자리 교육 및 상담
문 의 처 : 어르신장애인복지과 ☎ 02-3396-5362
중구시니어클럽 ☎ 02-2235-3566

시니어건강센터 청바지 학교 중구민only

대 상 : 중구 거주 만 65세 이상 어르신
지원내용 : 인지·정서·사회·신체적 기능을 높여주는 '어르신 건강증진 프로그램' 운영
신청방법 : (방문 및 전화) 중구보건소 지역보건과
문 의 처 : 지역보건과 ☎ 02-3396-6474

치매 관리 사업 중구민only

대 상 : 만 60세 이상 중구민 치매 환자와 가족 등
지원내용 : 치매조기검진, 저소득층 치매검사비 및 의료비 지원, 대상자별 사례관리서비스 등
신청방법 : 전화 또는 치매안심센터 방문 신청
문 의 처 : 지역보건과 ☎ 02-3396-6473
치매안심센터 ☎ 02-2238-3400

중구 어르신 영양더하기 사업 중구민only

대 상 : 중구 거주 만 65세 이상 기초생활수급, 차상위, 기초연금 수급자
지원내용 : 월 10만원 포인트 지급
신청방법 : (방문) 거주지 동주민센터
※ 바우처카드는 관내 우리은행 영업점에서 신청
문 의 처 : 어르신장애인복지과 ☎ 02-3396-5365

어르신 헬스케어센터 중구민only

대 상 : 중구 거주 65세 이상 어르신
지원내용 : 목욕탕 및 건강증진실
신청방법 : (여성) 매월 20일부터
(남성) 매월 21일부터
전화(우선), 현장접수 후 이용
문 의 처 : 어르신헬스케어센터 ☎ 02-6956-3518

안내 바로가기

중구 공공시설셔틀버스 언제나 든든한 내편중구버스

이용대상 : 교통약자 및 공공시설 이용자 누구나 (거주지 제한 없음, 무료)

운행대상
- 중구에서 설립·운영·관리하는 공공시설
- 교육·문화·예술·체육시설, 보건소, 공공·작은도서관
- 구청, 동 주민센터, 충무아트홀, 문화·체육센터
- 남산자락숲길, 훈련원공원, 손기정체육공원 등 주요 공원

※ 운행노선 및 운행시간은 앱 또는 온라인 안내사이트에서 확인해주세요.

내편중구버스 안내사이트

문 의 처 : 교통행정과 ☎ 02-3396-6203

언제나 든든한 내편중구버스 앱 이용방법

이용방법
① 내편중구버스 앱에서 탑승권(QR코드) 발급
② 승차시 단말기에 접촉

앱 다운로드 방법
구글플레이스토어, 앱스토어에서 '내편중구버스' 검색 후 다운로드

언제나 든든한 내편중구버스

내편중구버스 앱 다운로드

중구 어르신 교통비 지원 확대 중구민only

대 상 : 중구 거주 65세 이상 어르신
지원내용 : 수도권 시내·마을·M버스, 서울 택시 이용 교통비 실비지원(월 5만원 이내)
신청방법 : 온라인 신청(중구 어르신 교통비 지원 서비스), 거주지 동주민센터 방문
문 의 처 : 어르신 교통비 콜센터 ☎ 1644-9208

언제나 든든한 내편중구변호사 (무료법률상담) 확대

대 상 : 중구민(거주자 및 생활주민)
지원내용
- 주민생활에 관련된 행정·민사·형사·가사 등 각종 법률문제 해결을 위한 법률상담 서비스 제공
- 내편중구변호사와 1:1로 대면 및 전화 상담 진행
- 1인당 상담시간 30분

상담장소 : 중구청 별관 4층 내편중구변호사 상담실
일 시 : 매주 월요일 14:00~17:00
※마지막주 18:30~20:30
신청방법 : 전화예약 및 AI내편중구, 홈페이지 온라인 예약
문 의 처 : 기획예산과 ☎ 02-3396-4934

안내 바로가기

찾아가는 언제나 든든한 내편중구세무사 확대

대 상 : 중구민 및 중구 생활권자
지원내용 : 국세 및 지방세 등 평소 궁금했던 세금문제에 대한 1:1 상담
- 상담횟수 : 2개월마다 1회 진행
- 상담시간 : 20분

상담장소 : 관내 주민센터 내 커뮤니티 공간
신청방법 : 세무관리과 방문 및 전화예약
문 의 처 : 세무관리과 ☎ 02-3396-5103

언제나 든든한 내편중구야간세무상담 확대

대 상 : 중구민 및 중구생활권자 누구나 무료상담
지원내용 : 생활 속 풀리지 않는 국세 및 지방세 상담
상담일시 : 매주 수요일 저녁 6~8시 (중구청 1층 작은도서관)
신청방법 : 전화 및 홈페이지 신청
문 의 처 : 지방소득세과 ☎ 02-3396-5221

야간세무 상담실 신청하기

맞춤형 서비스 안내

어르신

중구 어르신 영양더하기 사업 중구민only

대 상 : 중구 거주 만 65세 이상 기초생활수급, 차상위, 기초연금 수급자
지원내용 : 월 10만원 포인트 지급
신청방법 : (방문) 거주지 동주민센터
※ 바우처카드는 관내 우리은행 영업점에서 신청
문 의 처 : 어르신장애인복지과 ☎ 02-3396-5365

어르신 헬스케어센터 중구민only

대 상 : 중구 거주 65세 이상 어르신
지원내용 : 목욕탕 및 건강증진실
신청방법 : (여성) 매월 20일부터
(남성) 매월 21일부터
전화(우선), 현장접수 후 이용
문 의 처 : 어르신헬스케어센터 ☎ 02-6956-3518

안내 바로가기

중구 시니어클럽 중구민only

위 치 : 퇴계로80길 52, 2층
대 상 : 중구 거주 65세 이상 어르신 (일부사업 60세 이상)
지원내용 : 어르신 일자리 개발·지원, 창업 육성, 일자리 교육 및 상담
문 의 처 : 어르신장애인복지과 ☎ 02-3396-5362
중구시니어클럽 ☎ 02-2235-3566

시니어건강센터 청바지 학교 중구민only

대 상 : 중구 거주 만 65세 이상 어르신
지원내용 : 인지·정서·사회·신체적 기능을 높여주는 '어르신 건강증진 프로그램' 운영
신청방법 : (방문 및 전화) 중구보건소 지역보건과
문 의 처 : 지역보건과 ☎ 02-3396-6474

치매 관리 사업 중구민only

대 상 : 만 60세 이상 중구민 치매 환자와 가족 등
지원내용 : 치매조기검진, 저소득층 치매검사비 및 의료비 지원, 대상자별 사례관리서비스 등
신청방법 : 전화 또는 치매안심센터 방문 신청
문 의 처 : 지역보건과 ☎ 02-3396-6473
치매안심센터 ☎ 02-2238-3400

1인 가구·외국인·다문화

1인가구 전월세 안심계약 도움 서비스

대 상 : 중구 거주 또는 거주 예정인 1인가구 (독립가구 예정인 경우 포함)
사업내용 : 전·월세 계약 상담, 매물 확인 및 계약체결 시 동행 등
운영시간 : 월, 목 13:30~17:30 (주 2회)
신청방법 : 서울시 1인가구포털(1in.seoul.go.kr) 또는 유선·방문 신청
문 의 처 : 복지정책과 ☎ 02-3396-5343

중구1인가구지원센터 운영 신규

위 치 : 중구 을지로 117, 을지누리센터 10층
※ 대표번호 : ☎ 02-6953-1299(1인가구)
대 상 : 중구민, 생활권자 1인가구(만 19~64세)
운영시간 : 화~금 10~21시, 토 10~19시
공간구성 : 공유라운지, 상담실, 커뮤니티실, 프로그램실, 공유주방
주요내용 : 1인가구 맞춤형 프로그램 운영 (상담, 여가·문화, 사회적관계망 등), 1인가구 종합정보 제공 등
신청방법 : 중구가족센터 프로그램 온·오프라인 신청
문 의 처 : 가족정책과 ☎ 02-3396-5433
중구가족센터 ☎ 02-2279-3891

안내 바로가기

글로벌 중구톡(구정홍보 문자서비스) 신규

글로벌 중구톡
중구 소식과 유용한 생활정보를 제공받을 수 있는 문자서비스로 주민의 알 권리와 삶의 질 향상에 기여하는 온라인 소통 창구

신청 바로가기

대 상 : 중구에 생활 또는 거주하는 외국인
신청방법 : 신청폼 작성 또는 중구청·동주민센터 방문
문 의 처 : 자치행정과 ☎ 02-3396-4597(또는 4563)

중구가족센터 다문화가족 지원

함께 만드는 행복한 중구! 다문화가족, 국내 거주 외국인을 위한 다양한 프로그램 운영
다문화가족 초기 정착 지원, 결혼이민자 취업 및 통·번역 지원, 한국생활 지원을 위한 한국어교육, 다문화가족 자녀 언어발달지원, 다문화가족 사례관리 등

신청 바로가기



※ 더 많은 정보는 뒷면에서 확인할 수 있습니다.

언제나 든든한 내편중구 우리 동네 이모저모

살맛 나는 동네를 만드는 내 편!

전통시장·골목형상점가

백학시장 퇴계로86길 22 일대
신당 미래유산 먹거리 골목형상점가 다산로 221 일대
신당오길 골목형상점가 다산로44길, 퇴계로86·88길 일대
약수시장 골목형상점가 동호로7길, 다산로8·10길 일대

즐겁고 활기찬 하루를 책임지는 내 편!

문화·체육·놀이시설

충무아트센터·스포츠센터 퇴계로 387
※ 중구체력인증센터 (충무스포츠센터 4층)
무학봉체육관 난계로6길 8
남산타운문화체육센터 다산로 32
노리몽땅 신당점 다산로33길 3, 2층

매일을 더 특별하게 만드는 내 편!

도서관

가온도서관 동호로14길 18
남산타운 어린이도서관 다산로 32
신당누리도서관 다산로33길 3
다산성곽도서관 동호로17길 173

일상에 여유를 더해주는 내 편!

공원

버티공영주차장 옥상정원 동호로17길 270
다산어린이공원 다산로42다길 18
응봉근린공원 신당동 309-61

든든하게 지켜주는 내 편!

보건·복지·일자리지원시설

중구치매안심센터 퇴계로 460
중구육아종합지원센터·중구여성플라자 다산로32길 5
서울중구가족센터 퇴계로 460, 10층
신당종합사회복지관 동호로11길 22
약수노인종합복지관 다산로6길 11
어르신헬스케어센터 청구로8길 22
유락종합사회복지관 퇴계로 460
중구시니어클럽 퇴계로80길 52

아이들의 꿈을 펼쳐주는 내 편!

교육·청소년시설

중구진로직업체험지원센터 다산로33길 3, 신당누리센터 4층
중구청소년센터 동호로5길 19

함께 배우고 나누는 내 편!

동주민센터

중구 자치회관 프로그램

중구자치회관 프로그램

2026

언제나 든든한 혜택지도

동별로 살펴보는
우리 동네 맞춤 혜택가이드!



언제나 든든한 내편중구

ALL패밀중구

내 마음에 꼭 맞는 맞춤형 혜택 안내!
중구의 모든 것!

임신·출산·영유아

임신 사전건강관리 지원
대 상 : 모든 20~49세 남녀
지원내용
- 여성 : 난소기능검사 및 부인초음파검사 최대 13만원 지원
- 남성 : 정자정밀형태검사 최대 5만원 지원
신청방법 : (온라인) e-보건공공보건포털, (방문) 보건소
문 의 처 : 지역보건과 ☎ 02-3396-6358, 5679

난임부부 시술비 지원
대 상 : 서울시 거주 난임 부부
지원내용 : 신선 배아, 동결 배아, 인공수정 시술비용 및 약제비 지원
신청방법 : (온라인) e보건소공공보건포털, (방문) 보건소
문 의 처 : 지역보건과 ☎ 02-3396-6358, 6357

35세 이상 임산부 의료비 지원
대 상 : 분만예정일 기준 35세 이상 임산부
지원내용 : 산부인과, 타과 외래 진료 및 검사비(최대 50만원)
신청방법 : (온라인) 몽땅정보만능키, (방문) 보건소
문 의 처 : 지역보건과 ☎ 02-3396-6357

✪중구 임신부 백일해 접종 지원 신규 중구민only
대 상 : 임신 27~36주 중구 거주 임신부 및 배우자
지원내용 : 임신부 및 배우자 백일해 무료 예방접종
신청방법 : 중구보건소 1층 예방접종실
문 의 처 : 지역보건과 ☎ 02-3396-6496

중구형 산후조리비용 지원 확대 중구민only
대 상 : 신청일 기준 중구 거주 출산 산모
지원내용 : 150만원(현금 50만원, 바우처 100만원)
신청방법 : 출산일로부터 60일 이내 동주민센터 방문
문 의 처 : 지역보건과 ☎ 02-3396-5678

농식품바우처지원 확대
대 상 : 생계급여 수급가구 중 임신부·영유아·아동·청년(34세 이하) 포함 가구
지원내용 : 국산 과일류, 채소류, 신선알류, 우유, 육류, 잡곡류, 두부류를 구입할 수 있는 농식품 바우처 카드 지원(월 10만원/4인가구 기준)
신청방법 : 온라인(농식품바우처 지원사업 홈페이지), ARS(1551-0857), 주소지 관할 동주민센터
문 의 처 : 보건지소과 ☎ 02-3396-5676

임산부 및 영유아 영양플러스
대 상 : 기준중위소득 80%이하의 생후 66개월 이하 영유아, 임신·출산수유부 중 영양위험요인 보유자
지원내용 : 주기적 영양평가, 체계적인 영양교육, 보충영양식품 공급
신청방법 : (방 문) 보건소 (온라인) 카카오톡 채널(중구보건소 영양실)
문 의 처 : 보건지소과 ☎ 02-3396-6468

출산양육지원금 중구민only
대 상 : 출생일 기준 12개월 이상 거주 중구민

첫째	둘째	셋째	넷째	다섯째
100만원	200만원	300만원	500만원	1,000만원

신청방법 : (온라인) 정부24 (방문) 동주민센터
문 의 처 : 가족정책과 ☎ 02-3396-5434

서울형 키즈카페 노리몽땅 운영 확대
위 치 : 노리몽땅 중림점(중구 서소문로6길 16, 1층)
노리몽땅 신당점(중구 다산로33길 3, 2층)
노리몽땅 장충점(중구 장충단로6길 57-6)
노리몽땅 을지로점(중구 을지로27가길 24)
대 상 : 서울시 거주 미취학 영유아 가정
이용시간 : 화~일요일 09:00~18:00
이용요금 : 1인 1회 1,000원 (놀이돌봄서비스 이용시 2,000원 추가)
신청방법 : 우리동네키움포털 인터넷 예약
문 의 처 : 가족정책과 ☎ 02-3396-5412, 5416

청소년

✪청소년 진로체험 카드 신규
대 상 : 중구 거주 중학교 1학년, 만 13세 학교 밖 청소년(외국인 포함)
지원내용 : 20만원 포인트 충전 카드 지급 (상·하반기 각 10만원)
사 용 처 : 가맹점으로 지정된 음악·요리·댄스 학원, 서점, 영화관, 진로 체험장 등
문 의 처 : 교육정책과 ☎ 02-3396-4673

스포츠강좌이용권 사업
대 상 : 취약계층 가구 5~18세 유·청소년
지원내용 : 1인당 매월 10만 5천원 스포츠강좌 수강료 지원
신청방법 : 스포츠강좌이용권 홈페이지 온라인 신청
문 의 처 : 체육관광과 ☎ 02-3396-4687
신청 바로가기

중구모든아이돌봄사업 중구민only
대 상 : 방과후 돌봄이 필요한 초등학생 누구나 (중구 거주자 또는 관내 초등학생)
지원내용 : 아침&저녁 돌봄, 급식·간식 제공, 전문강사 문예체 프로그램 운영 등

학기중		방학중
학교안 돌봄교실 07:30~20:00	학교밖 돌봄센터 방과후~20:00	08:00~20:00 동일

※ 일시돌봄 : 1인당 월 10회까지 이용 가능 각 센터에 전화하여 신청(학교밖 센터는 '우리동네키움포털'로도 신청가능)
문 의 처 : 교육정책과 ☎ 02-3396-4882~4 중구시설관리공단 ☎ 02-2280-8510
키움포털

중구 금융경제교실 중구민only
대 상 : 중구 초·중·고등학생 누구나
지원내용 : 금융기관 및 전문강사 초빙강의, 체험교육 등
신청방법 : 온라인 신청(중구 교육 보육 포털) 및 관내 학교 신청
문 의 처 : 교육정책과 ☎ 02-3396-4666

중구형 진로 프로그램 중구민only
대 상 : 중구 거주자 및 관내 초·중·고등학교 학생
지원내용 : 한국잡월드, 서울대 연계 진로 튜터링, 초등입학 길라잡이, 진로역량 강화캠프 등
신청방법 : 온라인 신청(중구교육지원센터)
문 의 처 : 교육정책과 ☎ 02-3396-4667

진학상담실
대 상 : 관내 초·중·고등학교 학생 및 학부모

학생	초 - 자기주도학습 컨설팅 중 - 과목별 클리닉 고 - 1:1 입시 컨설팅
학부모	학부모 아카데미 및 대학입시 설명회 등

신청방법 : 온라인 신청(중구교육지원센터)
문 의 처 : 교육정책과 ☎ 02-3396-4698

대학생 멘토링 중구민only
중구 초6~고1학년 학생
서울 소재 대학(원)생과 1:1 매칭하여 온라인 학습 지원
신청방법 : 온라인(학교의 안내에 따라 신청)
문 의 처 : 교육정책과 ☎ 02-3396-4663

중구의 모든 교육과 돌봄 정보를 한눈에…
중구 교육 보육 포털

청년

✪중구 청년센터 신규
위 치 : 소공동 행정복합청사(서소문동 122) 8층 ※ 2026. 3. 개관(예정)
대 상 : 만 19~39세 중구민 및 중구 생활권자
사업내용 : 오픈라운지 제공, 종합상담, 정책 연계, 네트워크 지원, 특화프로그램 운영
문 의 처 : 일자리경제과 ☎ 02-3396-5283

혁신창업플랫폼 을지유니크팩토리
위 치 : 을지로 170(을지트윈타워 지하 2층)
지원내용 : 청년역량강화교육, 메이커스페이스 운영, 공유공간 제공 등
이용방법 : 온라인 사전예약(을지유니크팩토리)
문 의 처 : 을지유니크팩토리 ☎ 070-4266-5500 일자리경제과 ☎ 02-3396-5283
신청 바로가기

청년성장프로젝트(청년카페)
대 상 : 만 19~39세 청년
위 치 : 을지로 170(을지트윈타워 지하 2층)
지원내용 : 취업 역량강화(자기소개서, 면접 등), 취미 클래스, 네트워킹, 진단심리상담, 경력 재설계 등
문 의 처 : 일자리경제과 ☎ 02-3396-5283
안내 바로가기

청년 자격증 등 응시료 지원 사업
대 상 : 중구 거주 만 19~39세 미취업 청년
지원내용 : 1인 최대 10만원 이내 자격증 등 응시료 실비 지원
문 의 처 : 일자리경제과 ☎ 02-3396-5285
안내 바로가기

중구청년정책네트워크(청정넷) 3기 운영
대 상 : 중구 거주 및 생활권으로 하는 만 19~39세 청년
사업내용 : 청년정책 발굴 및 정책 제안, 지역청년 네트워크 활성화 등
문 의 처 : 일자리경제과 ☎ 02-3396-5282

전세보증금 반환보증 보증료 지원
서울시 거주 전세보증금 반환보증가입자
전세보증금 3억원 이하,
연소득 기준 이하(청년 5천만원, 신혼부부 7.5천만원, 청년 외 6천만원) 무주택 임차인
안내 바로가기
지원내용 : 신청일 기준 보증료액이 유효한 보증료 최대 40만원 지원
신청방법 : (온라인) 정부24, (방문) 중구청 주택과
문 의 처 : 주택과 ☎ 02-3396-5702

청춘 행정체험단 운영 중구민only
대 상 : 모집일 기준 중구에 거주(주민등록)하는 19~29세 청년
운영일정 : 연 2회(1월, 7월)
지원내용 : 한 달간의 행정·복지 분야 행정 체험 (舊 대학생 아르바이트)
신청방법 : (온라인) 중구청 홈페이지
문 의 처 : 자치행정과 ☎ 02-3396-4567
안내 바로가기

중장년

중구 일자리플러스센터
위 치 : 중구 창경궁로17(중구청 별관1층)
대 상 : 만 18세 이상 구인 구직자

구인구직 등록	취업정보 제공	맞춤형 취업 연계

이용방법 : (방문 및 전화상담) 중구 일자리플러스센터
문 의 처 : 중구 일자리플러스센터 ☎ 02-3396-5694~6

중장년 주민맞춤형 취업교육과정 개설·운영 확대
대 상 : 취업을 원하는 만 40세 이상 중구민
지원내용 : 직종별 직무교육 및 구인 구직자 면접 기회 제공
개설과정 : 병원동행매니저 양성과정, 청소전문가 양성과정, 경비원 신임교육, 중장년 디지털 매장 실무이력 양성과정
신청방법 : (온라인) 중구청 홈페이지 (방 문) 일자리플러스센터
문 의 처 : 일자리경제과 ☎ 02-3396-5684

중장년 특화 호텔·관광·외식업 일자리 사업
호텔·관광·외식업에 취업을 희망하는 구민 (중장년 우선 선발)
취업 지원 기본교육
호텔·관광·외식업 전문교육 운영
구인&구직매칭데이(현장면접) 기회 제공
신청방법 : (온라인) 중구청 홈페이지 (방 문) 일자리경제과 방문
문 의 처 : 일자리경제과 ☎ 02-3396-5274, 5276
신청 바로가기

50+중장년 지원 사업 중구민only
대 상 : 만 50~64세 중구민
지원내용 : 라인댄스, 여행영어 등 무료 평생교육 프로그램 운영
신청방법 : 복지관 방문 신청 및 전화 (☎ 02-2231-1876~9 (내선1번))
문 의 처 : 복지정책과 ☎ 02-3396-5303 신당종합사회복지관 ☎ 02-2231-1876
신청 바로가기

구민정보화교육
대 상 : 중구민 및 관내사업자
교육장소 : 구청 본관 6층 전산교육장
교육인원 : 과정별 20~24명 선착순 접수
교육과정 : 컴퓨터, 스마트폰, 인터넷 기초 및 활용, AI 디지털교육 등
신청방법 : (온라인) 중구청 홈페이지 (전 화) 정보화교육 콜센터(☎1644-7128)
문 의 처 : 디지털정책과 ☎ 02-3396-4706
안내 바로가기

어르신

중구 어르신 영양더하기 사업 중구민only
중구 거주 만 65세 이상
기초생활수급, 차상위, 기초연금 수급자
월 10만원 포인트 지급
신청방법 : (방문) 거주지 동주민센터
※ 바우처카드는 관내 우리은행 영업점에서 신청
문 의 처 : 어르신장애인복지과 ☎ 02-3396-5365

중구 시니어클럽 중구민only
위 치 : 퇴계로80길 52, 2층
대 상 : 중구 거주 65세 이상 어르신 (일부사업 60세 이상)
지원내용 : 어르신 일자리 개발·지원, 창업 육성, 일자리 교육 및 상담
문 의 처 : 어르신장애인복지과 ☎ 02-3396-5362 중구시니어클럽 ☎ 02-2235-3566

어르신헬스케어센터 중구민only
대 상 : 중구 거주 65세 이상 어르신
지원내용 : 목욕탕 및 건강증진실
신청방법 : (여성) 매월 20일부터 (남성) 매월 21일부터 전화(우선), 현장접수 후 이용
문 의 처 : 어르신 헬스케어센터 ☎ 02-6956-3518
안내 바로가기

시니어건강센터 청바지 학교 중구민only
중구 거주 만 65세 이상 어르신
인지·정서·사회·신체적 기능을 높여주는 '어르신 건강증진 프로그램' 운영
신청방법 : (방문 및 전화) 중구보건소 지역보건과
문 의 처 : 지역보건과 ☎ 02-3396-6474

치매 관리 사업 중구민only
만 60세 이상 중구민 치매 환자와 가족 등
치매조기검진, 저소득층 치매검사비 및 의료비 지원, 대상자별 사례관리서비스 등
신청방법 : 전화 또는 치매안심센터 방문 신청
문 의 처 : 지역보건과 ☎ 02-3396-6473 치매안심센터 ☎ 02-2238-3400

중구 추모의 집(구립 봉안당) 운영 중구민only
명 칭 : 효원납골공원 (경기도 화성시 향남읍 동오리 330-26)
대 상 : 중구에 주민등록을 둔 사람이나 그 가족을 둔 사람
신청방법 : 홈페이지 확인 또는 전화 문의
문 의 처 : 효원납골공원 ☎ 1800-2325
안내 바로가기

중구 생활 꿀팁

친절한 중구

✪대한산 배수지 모노레일 운영
위 치 : 신당동 837-14 (대한산배수지공원 진입로)
대 상 : 누구나 무료로 이용가능 (휠체어, 유모차도 탑승가능)
승 강 장 : 시점 승강장 ↔ 신당현대아파트 승강장 ↔ 대한산배수지공원 승강장
운영시간 : 매일 08:00 ~ 18:00
※ 월 1회 정기점검시 미운영(매월 셋째주 수요일 '정기점검의 날' 시행중)
소요시간 : 왕복 6~7분
문 의 처 : 도로시설과 ☎ 02-3396-6104

언제 어디서나 편하게 만나는 중구
주민에게 보탬이 되는 생활정보를 문자, 카카오톡 등 다양한 채널로 만나보세요.
신청 바로가기
신청방법 : 중구 SNS 신청 바로가기 링크
문 의 처 : 홍보담당관 ☎ 02-3396-4963

주민소통 포인트제
대 상 : 온·오프라인 구정 참여자
내 용 : 설문조사·정책제안·구정행사 등 구정 활동 적극 참여자에게 포인트 제공
5천 포인트 이상 적립시 상품권 교환·사용
신청방법 : AI내편중구에서 적립내역 확인·신청
AI내편중구 회원가입 > (온·오프라인) 구정 참여 > 포인트 적립 > (5천p 이상) 포인트 신청 > 상품권 지급
신청 바로가기
문 의 처 : 디지털정책과 ☎ 02-3396-4707

재활용품 종량제봉투 교환
투명페트병, 종이팩, 폐건전지, 캔, 유리병, 폐비닐 등을 종량제 봉투 1매(10ℓ)로 교환
※ 투명페트병, 폐건전지, 캔, 병(규격 무관) 20개당 / 재활용 가능 종이팩 (우유팩) 1kg 당 / 폐비닐 1kg 당
신청방법 : 동주민센터(매주 목) 및 새롬(월~금)으로 직접 재활용품 지참하고 방문
문 의 처 : 청소행정과 ☎ 02-3396-5464

공유물품 대여
사업내용 : (공구세트, 캠핑용품, 휠체어 등) 각종 생활용품 대여
신청방법 : 동주민센터 직접 방문 (신청서 작성 및 신분증 확인 후 대여)
대 여 료 : 1천원 ~ 3천원
문 의 처 : 자치행정과 ☎ 02-3396-4565 각 동주민센터 공유물품 대여 담당

안전한 중구

중구민 생활안전보험 확대 중구민only
대 상 : 중구에 주민등록된 모든 구민 (등록외국인 포함)
보장기간 : 2026. 2. 9. ~ 2027. 2. 8. (사고일로부터 3년 이내 청구 가능)
(2026년 보험 내용 2026. 2. 반영 예정)
보장내용 : 실손보험 미가입자 대상
상해의료비 인당 50만원 한도,
실손보험 가입자 대상
상해의료비 인당 30만원 한도,
상해사망 장례비 인당 1천만원 한도,
사회재난/자연재난 상해의료비 인당 1백만원 한도,
주택화재 가재도구 수리·교체비
가구당 1백만원 한도
어린이 통학버스 교통사고 부상치료비 2,000만원 한도
청구절차 : 피보험자(본인, 법정상속인 등)가 보험사에 직접 신청
문 의 처 : 생활안전과 ☎ 02-3396-4483 생활안전보험 콜센터 ☎ 02-6714-6835

중구민 자전거 보험 중구민only
지역 상관없이 자전거 직접운전 또는 보행 중 자전거로부터 입은 사고보장
보장내용 : 사망 및 후유장애 1천만원 한도, 진단위로금 60만원 한도, 사고벌금 2천만원 한도, 교통사고 처리지원 3천만원 한도 등
청구절차 : 사고 발생일로부터 3년 내 피보험자(본인, 법정상속인 등)가 DB손해보험(1899-7751)에 직접 신청
문 의 처 : 교통행정과 ☎ 02-3396-6209

풍수해 보험
보장내용 : 태풍, 홍수, 호우, 강풍, 풍랑, 해일, 대설, 지진
보 험 료 : 개별부담(총 보험료의 70~100% 정부 지원)
청구절차 : 인터넷 신청(국민재난안전포털)
문 의 처 : 치수과 ☎ 02-3396-6145

특별한 중구

찾아가는 내편중구 세금교실 확대
대 상 : 중구민 및 중구생활권자 누구나
내 용 : 국세 및 지방세 세금 관련 궁금한 사항 특강 및 질의응답
개최일정 : 2026년 상반기
문 의 처 : 지방소득세과 ☎ 02-3396-5221

이웃 분쟁 119, 갈등소통방
사업내용 : 층간소음 등 이웃 간 생활 분쟁을 대화와 조정을 통해 해결할 수 있도록 상담 지원
신청방법 : (전 화) 중구청 정책협력과 (이메일) man4u@junggu.seoul.kr
상담사례 바로보기
문 의 처 : 정책협력과 ☎ 02-3396-4434

중구민 무료 체력측정 및 운동상담
위 치 : 퇴계로 387 (충무스포츠센터 4층)
신청자격 : 만 11세 이상 중구민 누구나
사업내용 : 체력측정 및 운동처방, 체력관리지원, 체력우수자 인증서 발급
신청방법 : (온라인) 국민체력100 (전 화) 중구체력인증센터
문 의 처 : 중구 체력인증센터 ☎ 02-2280-8500
신청 바로가기

공공체육시설 이용 중구민 우선등록제 중구민only
대 상 : 중구민 및 관내 학생, 직장인, 사업자(증빙서류 필요)
지원내용 : 충무스포츠센터 등 공공체육시설 7개소 프로그램·대관 우선 신청
- 중구민 (기존) : 매월 19일~말일 / (신규) : 매월 21일~말일
- 타구민 (기존) : 매월 23일~말일 / (신규) : 매월 25일~말일
신청방법 : 온라인, 전화, 현장방문
문 의 처 : 체육관광과 ☎ 02-3396-4654
시설관리공단 바로가기

중구 건강마일리지
대 상 : 중구민, 중구생활권자
지원내용 : 중구민 인증회원은 목표걸음수 달성시 1일 최대 200점 지급(연간 최대 10만점) 적립마일리지 상품권 교환(1만원 단위) 또는 기부(1원 단위) 신청(매년 6월, 12월)
이용방법 : 모바일에서 중구건강마일리지앱 설치 및 중구민 인증(필수)
※ 비중구민은 1일 최대 50점 지급
문 의 처 : 보건지소과 ☎ 02-3396-6395

찾아가는 우리동네 동물훈련사 중구민only
대 상 : 반려견을 키우고 있는 중구민 [우선순위] ① 민원발생가구 ② 유기견 입양가구
사업내용 : 가정방문 반려견 문제행동 교정 솔루션 제공 (70가구 선착순)
신청방법 : 온라인 신청
문 의 처 : 도심산업과 ☎ 02-3396-5693

우리동네 골목형상점가 모바일 홍보페이지 (QR)
대 상 : 중구민 누구나
사업내용
- 우리동네 골목형상점가 소개
- 골목형상점가에서도 온누리상품권 사용 가능
사용방법 : 리플릿에 인쇄된 QR코드를 스캔하면 골목형상점가 홍보페이지로 연결
문 의 처 : 전통시장과 ☎ 02-3396-5044
안내 바로가기

중구 전통시장 라이브커머스 운영
온라인으로 중구 전통시장의 품질 좋고 저렴한 상품을 판매합니다.
안내 바로가기
참여방법 : 네이버 쇼핑라이브 '중구전통시장라이브' 검색 후 구매
문 의 처 : 전통시장과 ☎ 02-3396-5057

✪종교시설 유휴공간 지역나눔 사업 신규
대 상 : 중구민 누구나(개인, 모임, 단체 등)
지원내용 : 풋살장, 옥상정원, 희의실 등 중구 내 종교시설의 주중 유휴공간을 개방하여, 행사·모임 등 다양한 주민커뮤니티 활동 공간으로 제공
신청방법 : (온라인) AI내편중구 (방 문) 동주민센터, 중구청 행정지원과
이용절차 : 사용신청(2주전) → 신청내용 검토 → 승인여부 통보(1주 이내)
문 의 처 : 행정지원과 ☎ 02-3396-4524

혼인신고 기념 태극기 및 캘리그래피 증정 서비스
대 상 : 중구민(혼인 신고 시)
지원내용 : 태극기와 축하메시지를 담은 캘리그래피 액자 제공
신청방법 : 구청 혼인신고 접수 시
문 의 처 : 민원여권과 ☎ 02-3396-4777

자궁경부암 예방접종(HPV) 무료 지원
대 상 : 만 12~17세 여성 청소년 만 18~26세 저소득층 여성
지원내용 : 사람유두종바이러스(HPV) 예방접종 무료 지원 및 건강상담
신청방법 : 지정 위탁의료기관 방문
※예방접종도우미사이트에서 의료기관 확인 가능
문 의 처 : 지역보건과 ☎ 02-3396-6356

1인 가구·외국인·다문화

1인가구 전월세 안심계약 도움 서비스
대 상 : 중구 거주 또는 거주 예정인 1인가구 (독립가구 예정인 경우 포함)
사업내용 : 전·월세 계약 상담, 매물 확인 및 계약체결 시 동행 등
운영시기 : 월, 목 13:30~17:30 (주 2회)
신청방법 : 서울시 1인가구포털(1in.seoul.go.kr) 또는 유선 방문 신청
문 의 처 : 복지정책과 ☎ 02-3396-5343

✪중구1인가구지원센터 운영 신규
위 치 : 중구 을지로 117, 을지누리센터 10층
※ 대표번호 : ☎ 02-6953-1299(1인가구)
대 상 : 중구민, 생활권자 1인가구(만 19~64세)
운영시간 : 화~금 10~21시, 토 10~19시
공간구성 : 공유라운지, 상담실, 커뮤니티실, 프로그램실, 공유주방
주요내용 : 1인가구 맞춤형 프로그램 운영 (상담, 여가·문화, 사회적관계망 등), 1인가구 종합정보 제공 등
※ 중구민의 경우 누구나 라운지 이용 및 공구 대여 가능
문 의 처 : 복지정책과 ☎ 02-3396-5342
안내 바로가기

✪글로벌 중구톡(구정홍보 문자서비스) 신규
글로벌 중구톡
중구 소식과 유용한 생활정보를 제공받을 수 있는 문자서비스로 주민의 알 권리와 삶의 질 향상에 기여하는 온라인 소통 창구
신청 바로가기
대 상 : 중구에 생활 또는 거주하는 외국인
신청방법 : 신청폼 작성 또는 중구청·동주민센터 방문
문 의 처 : 자치행정과 ☎ 02-3396-4597(또는 4563)

중구가족센터 다문화가족 지원
함께 만드는 행복한 중구!
다문화가족, 국내 거주 외국인을 위한 다양한 프로그램 운영
신청 바로가기
다문화가족 초기 정착 지원,
결혼이민자 취업 및 통·번역 지원,
한국생활 지원을 위한 한국어교육, 다문화가족 자녀 언어발달지원, 다문화가족 사례관리 등
신청방법 : 중구가족센터 프로그램 온·오프라인 신청
문 의 처 : 가족정책과 ☎ 02-3396-5433 중구가족센터 ☎ 02-2279-3891